Информационный бюллетень НС

NSDAP/AO : PO Box 6414
Lincoln NE 68506 USA
www.nsdapao.org

#1018 18.09.2022 (133)

"Мы" и "Они"

Поэтому пропаганда будет неустанно заботиться о том, чтобы идея завоевала последователей, в то время как организация должна стремиться превратить в членов только самую ценную часть последователей.

Майн Кампф, последователи и участники

Пропаганда должна быть направлена на массы. А не просто проповедовать хору. Или апеллировать к интеллектуалам и/или "истинным верующим".

Пропаганда должна затрагивать самые серьезные проблемы масс. А не на любимые темы идеологических пуристов.

Пропаганда должна говорить на языке масс. А не на жаргоне сектантов.

Массы чувствуют, что ситуация ухудшается. И что система не хочет и/или не может остановить этот спад. Что система в лучшем случае дисфункциональна, а в более вероятном - откровенно враждебна интересам страны и ее народа.

Средний человек должен воспринимать своего местного национал-социалистического агитатора как часть своего сообщества. А правительство - как чужака. Он должен чувствовать, что мы на одной стороне и противостоим одному врагу. Просто ли "союзник" или "товарищ по партии" - это второстепенно.

Идеологическая индоктринация может быть зарезервирована для сочувствующих, которые готовы превратиться в полноценных национал-социалистов.

Даже те товарищи, которые не могут открыто заявить о себе как о национал -социалистах, могут вести эффективную предварительную агитацию.

Тема заключается в том, что правительство сломано, основные партии контролируются группами особых интересов, и необходимы серьезные изменения.

Исторический ревизионизм и еврейский вопрос могут подождать. Это десерт. Не закуска и не основное блюдо.

Одиссея Фреда

Часть девятая
Двойной агент

Отдел безопасности нашего учреждения решил, что кто-то должен присматривать за клубом Элмера. Просто по общему принципу.

Сотрудники СС тянули соломинку. Победитель должен был "внедриться" в клуб Элмера. Выдать себя за "двойного агента".

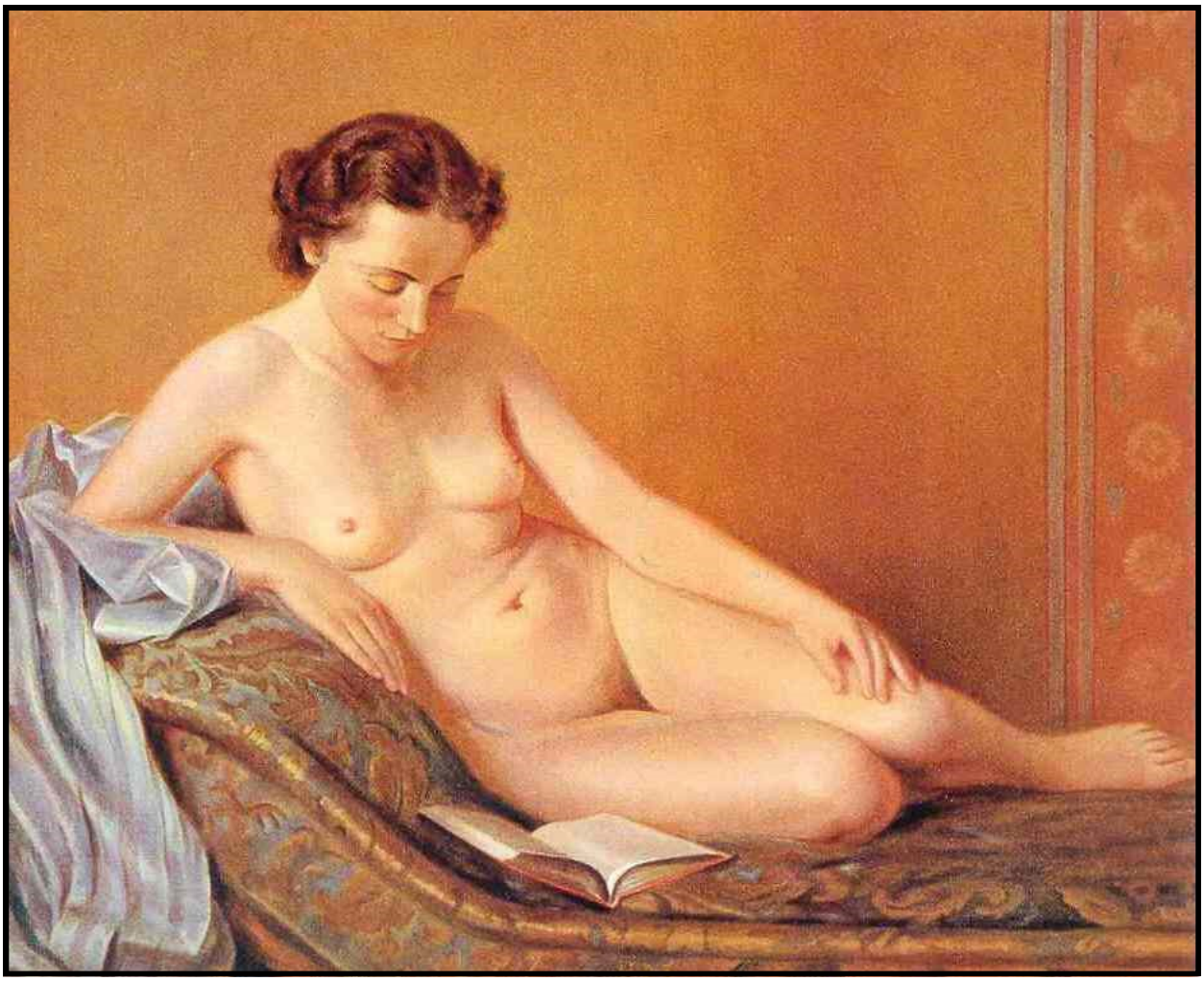

Это задание было легким. И весело!

Клуб Элмера готовился к работе в контрразведке, просматривая фильмы о Джеймсе Бонде. Любуясь красивыми женщинами. И поедая попкорн и пиццу.

Собранная ими "информация" включала дикие слухи о международном терроризме, торговле оружием, отмывании денег, путешествиях по всему миру, частных самолетах и красивых женщинах. (Литовские модели, итальянские принцессы и девушки с калифорнийского пляжа. Никаких дочерей фермеров. Слишком опасно.)

Единственной потенциальной угрозой было внимание, которое они уделяли глупым шуткам Гебхардта. Это может привести к обвинению в преступлениях против человечества!

Конечно, наш медицинский персонал поддержит защиту на основании невменяемости. Никто в здравом уме не сможет усомниться в этом.

К сожалению, судебная система не отличается здравым умом! Поэтому в суде возможно все.

NS KAMPFRUF

KAMPFSCHRIFT DER NATIONALSOZIALISTISCHEN DEUTSCHEN ARBEITERPARTEI AUSLANDS- UND AUFBAUORGANISATION

Der Kampf geht weiter !

TROTZ VERBOT- NICHT TOT !

Информационный бюллетень НС
www.nsdapao.org

#1007 03.07.2022 (133)

NSDAP/AO: PO Box 6414 - Lincoln NE 68506 - USA

Почему я "нацист"

Автор этой статьи был завербован NSDAP/AO в начале 2014 года и сразу же стал чрезвычайно ценным сотрудником. Этот национал-социалистический товарищ сыграл ключевую роль в нашем видеопроекте весной 2014 года, который, в свою очередь, позволил расширить *NS NEWS BULLETIN* весной следующего года.

Никто не удивлен больше, чем я, тем, что в конце жизни я обратился в идеологию, которая была настолько оповцлена, что в народе считается самым злобным мыслепреступлением и детищем самого злобного человека на земле - национал-социализма и Адольфа Гитлера.

На протяжении всей своей жизни я был преданным поклонником истины, где бы она ни находилась и в какой бы форме ни проявлялась. Это привело меня по неожторым интересным дорогам в жизни. Иногда эти пути вызывали осуждение со стороны членов семьи, которые были не столь честны в своих делах,

the NEW ORDER

The Fight Goes On !

TROTZ VERBOT- NICHT TOT !

НСДАП/АО — крупнейшая в мире
Поставщик национал-социалистической пропаганды!

Печатные и электронные периодические издания на многих языках

Сотни книг на многих языках

Сотни веб-сайтов на многих языках

BOOKS - Translated from the Third Reich Originals!
www.third-reich-books.com

NSDAP/AO nsdapao.info